

Pollinisation	Étamines	Carpelle
<p>C'est quand le pollen d'une fleur est transporté vers une autre.</p>	<p>C'est la partie mâle de la fleur. Elles produisent le pollen. Elles se composent d'un fillet et d'une anthère.</p>	<p>C'est la partie femelle de la fleur, c'est là que se forment les graines. Il est composé de 3 parties : le stigmate, le style et l'ovaire.</p>

# La pollinisation

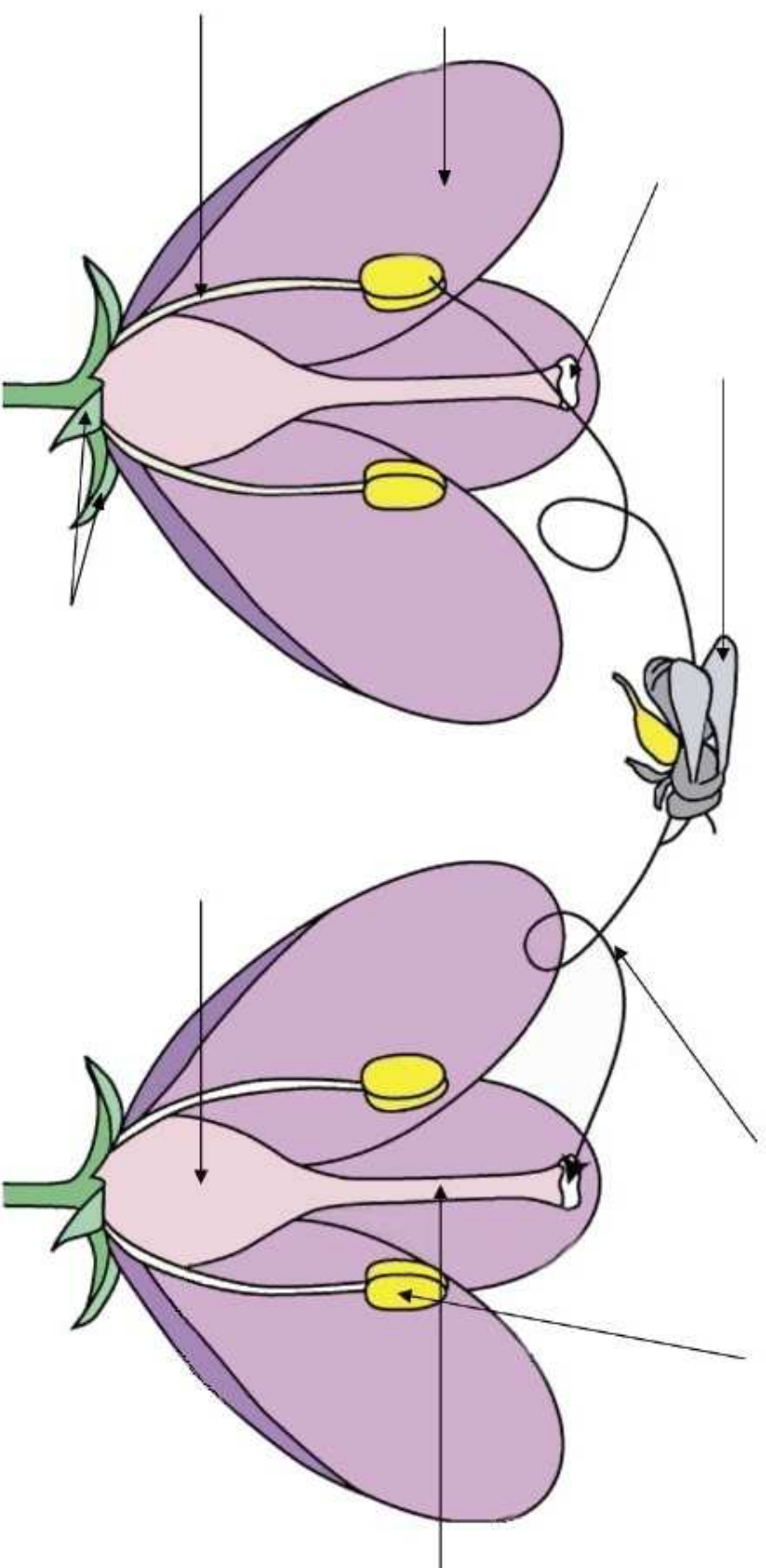
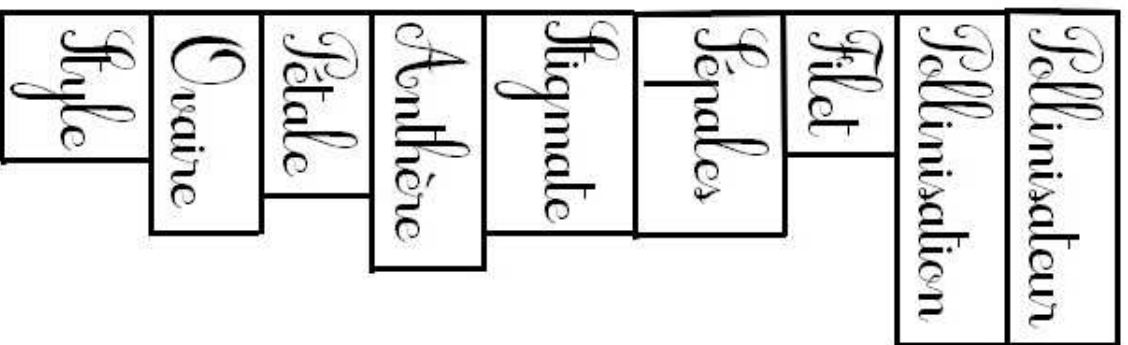

Pollinisation	Étamines	Carpelle
<p>C'est quand le pollen d'une fleur est transporté vers une autre.</p>	<p>C'est la partie mâle de la fleur. Elles fabriquent le pollen. Elles se composent d'un fillet et d'une anthère.</p>	<p>C'est la partie femelle de la fleur, c'est là que se forment les graines. Il est composé de 3 parties : le stigmate, le style et l'ovaire.</p>